

Pierre de Coubertin

La Famille Coubertin

Des ancêtres italiens :
une famille "de Fredy", Rome, Viterbe

Des ancêtres normands
(des Vikings)

1477 : Le Chambellan du Roi de France
Louis XI, Pierre Fredy, est anobli et
s'installe avec sa famille près de Paris

Des descendants du Viking Rollon, premier Duc de
Normandie

1577 : Jean Fredy acquiert le domaine et le fief
de Coubertin près de Paris et adopte le nom
"Fredy de Coubertin"

Vers 1105 : Sir Adam construit la Motte de
Mirville

vers 1600 : Transformation de la Motte en Château Mirville

1629 : Le Roi de France Louis XIII confirme le nom
noble "Fredy de Coubertin"

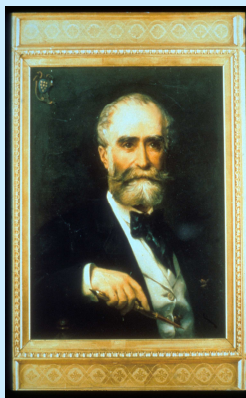

Charles Louis Fredy, baron de Coubertin
(1822-1908), artiste peintre



Marie- Marcelle Gigaut de Crisenoy (1823- 1907),
héritière du Château de Mirville, Pays de Caux

